पुराना तस्बिरहरूको सँगालो (भाग १२)

जिल्ला : मोरङ

सङ्कलन : मोहन प्रसाद सापकोटा

तस्बिर सङ्ख्या : ६८

Source : Jan Mascall (APCV)

नरहमा माछा मार्दै, विराटनगर, मोरङ्ग, तस्बिर खिचिएको साल : वि.सं.२०२७

"नेपालको महाभूकम्प-१९९०" नामक ब्रह्म शमशेरको पुस्तक, संकलन : मोहन प्रसाद सापकोटा

वि.सं.१९९० सालको भूकम्पले भत्किएको बडाहाकिमको घर, मोरङ्ग

सङ्कलन : मोहन प्रसाद सापकोटा

सन् १९६८ अप्रिलको विराटनगर, तस्विरः टिम मेकर

सङ्कलन : मोहन प्रसाद सापकोटा

सन् १९६८ मे मा खिचिएको विराटनगर धरान रोड नजिकैको एउटा हाई स्कूल, तस्विरः टिम मेकर

सङ्कलन : मोहन प्रसाद सापकोटा

सन् १९६८ को सेप्टेम्बरमा खिचिएको विराटनगरको एक घर, तस्विर : टिम मेकर

सङ्कलन : मोहन प्रसाद सापकोटा

सन् १९६८ को मे मा खिचिएको बिराटनगरको बस स्टप र ग्यास स्टेशन, तस्बिर : टिम मेकर

सङ्कलन : मोहन प्रसाद सापकोटा

सन् १९६८ को सेप्टेम्बरमा खिचिएको बिराटनगरको बजार, तस्बिर : टिम मेकर

सङ्कलन : मोहन प्रसाद सापकोटा

सन् १९६८ को फेब्रुअरीमा खिचिएको बिराटनरगरको एक गाउँ, तस्बिर : टिम मेकर

Biratnagar, Morang : Man selling oranges on a Biratnagar street.
(Photo by Bob Nichols; taken in 1969-1971

Biratnagar, Morang : Shopkeepers on a Biratnagar Street.
(Photo by Bob Nichols; taken in 1969-1971)

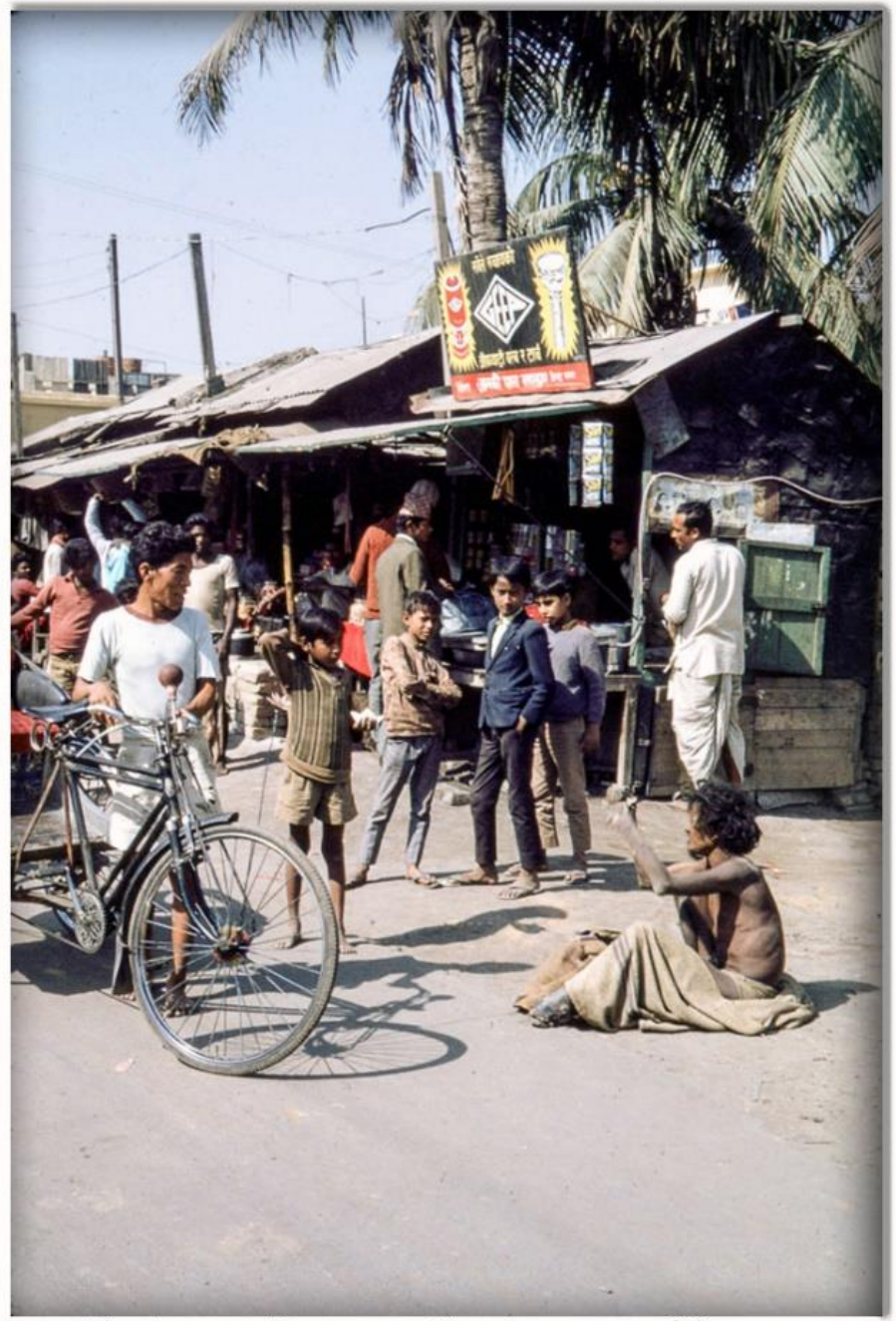

Biratnagar, Morang : Street scene and beggar.
(Photo by Bob Nichols; taken in 1969-1971)

Biratnagar, Morang : May be a holy man in foreground. Man washing dishes in the background.
(Photo by Bob Nichols; taken in 1969-1971)

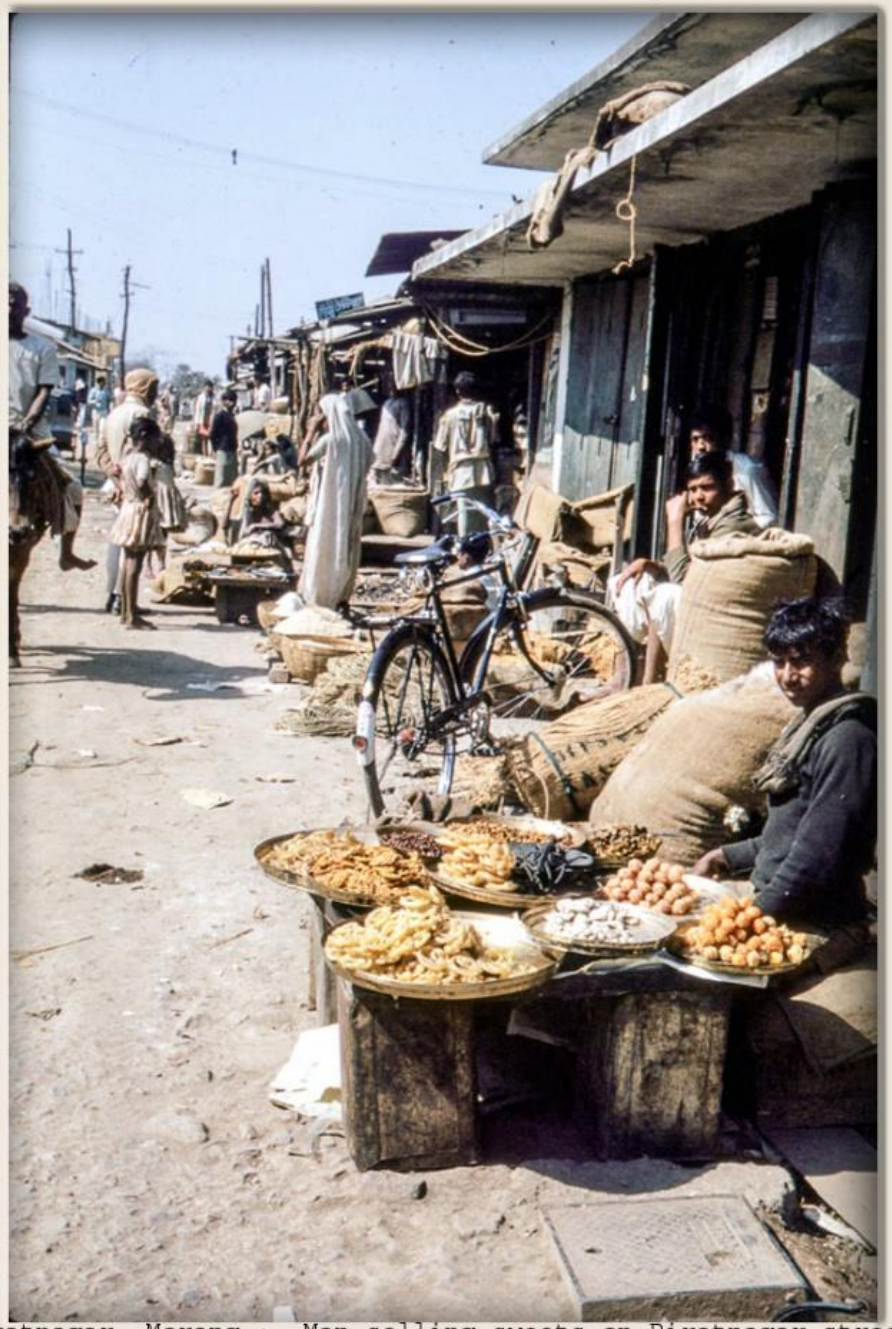

Biratnagar, Morang : Man selling sweets on Biratnagar street.
(Photo by Bob Nichols; taken in 1969-1971)

Biratnagar, Morang : Boy street vendor in Biratnagar, selling bidis and cigarettes.(Photo by Bob Nichols; taken in 1969-

Biratnagar, Morang : Man washing plates from a restaurant. dog in background.(Photo by Bob Nichols; taken in 1969-1971)

सङ्कलन : मोहन प्रसाद सापकोटा

दुलारी, मोरङ्ग (तस्बिर बब वाचम्यान, वि.सं.२०२४)

Source : Dave Hohl, Collector : Mohan Prasad Sapkota

विमानस्थल, विराटनगर, मोरङ्ग, तस्बिर खिचिएको साल : वि.सं.२०२३

Source : Gray Ender (A PCV), Collector: Mohan Prasad Sapkota

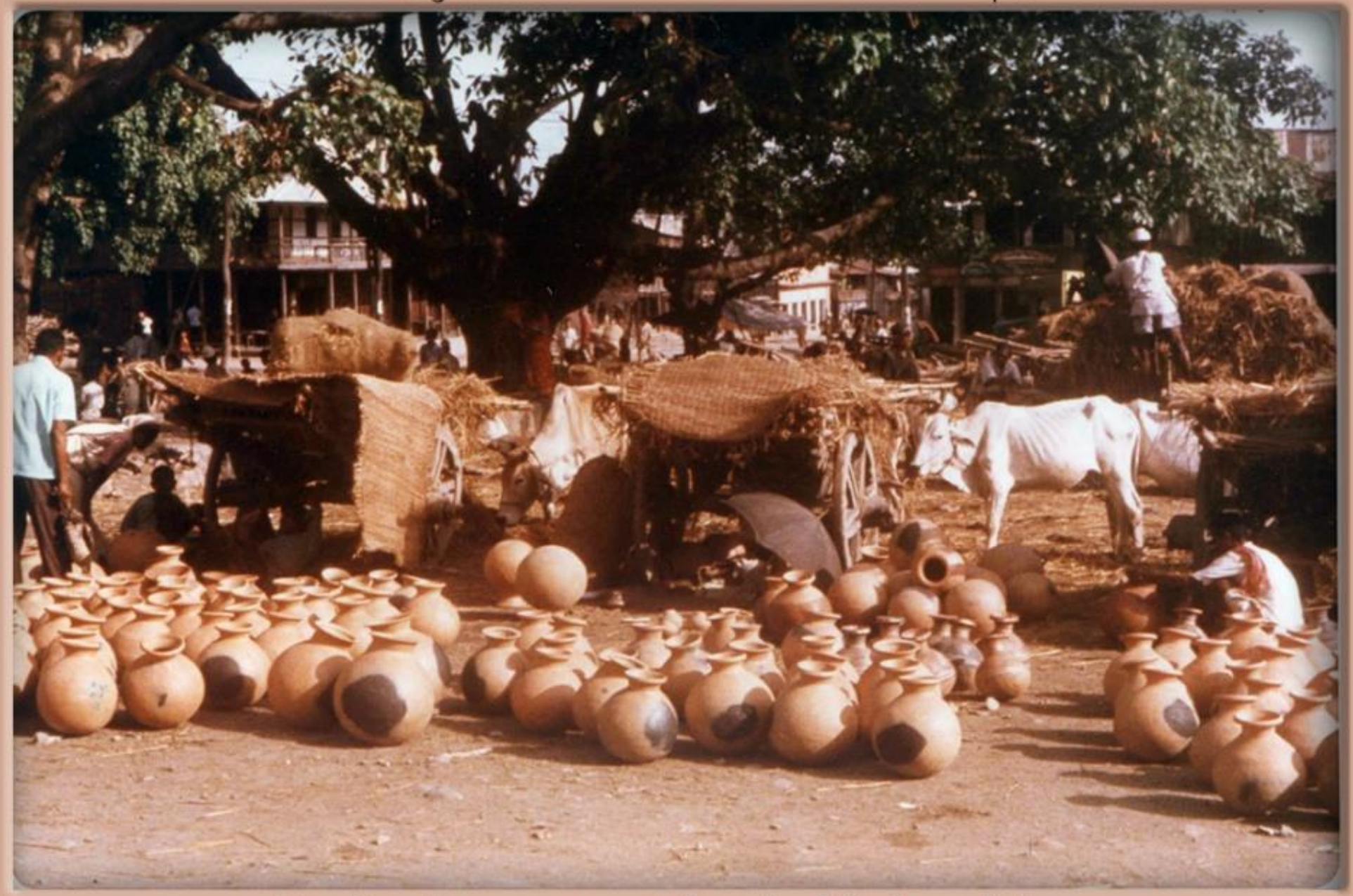

हटियामा बेच्न राखिएका माटाका गाग्राहरू, मोरङ्ग, तस्बिर खिचिएको साल : वि.सं.२०२७

Source : Gray Ender (A PCV), Collector: Mohan Prasad Sapkota

हटिया, केरौं, मोरहङ्ग, तस्बिर खिचिएको साल : वि.सं.२०२७

Source : Gray Ender (A PCV), Collector: Mohan Prasad Sapkota

हटिया, केरौं, मोरङ्ग, तस्बिर खिचिएको साल : वि.सं.२०२७

Source : Gray Ender (A PCV), Collector: Mohan Prasad Sapkota

हटिया, केरौं, मोरङ्ग, तस्बिर खिचिएको साल : वि.सं.२०२७

Source : Gray Ender (A PCV), Collector: Mohan Prasad Sapkota

एक मेला, मोरङ्ग, तस्बिर खिचिएको साल : वि.सं.२०२७

Source : Gray Ender (A PCV), Collector: Mohan Prasad Sapkota

एउटा मेलामा भएको कुस्ती खेल, मोरङ्ग, तस्बिर खिचिएको साल : वि.सं.२०२७

Source : Gray Ender (A PCV), Collector: Mohan Prasad Sapkota

एक अगुवा कृषक बन्धुलाल चौधरी, केरौं, मोरङ्ग, तस्बिर खिचिएको साल : वि.सं.२०२७

Source : Gray Ender (A PCV), Collector: Mohan Prasad Sapkota

मोरङ्ग, तस्बिर खिचिएको साल : वि.सं.२०२७

Source : Gray Ender (A PCV), Collector: Mohan Prasad Sapkota

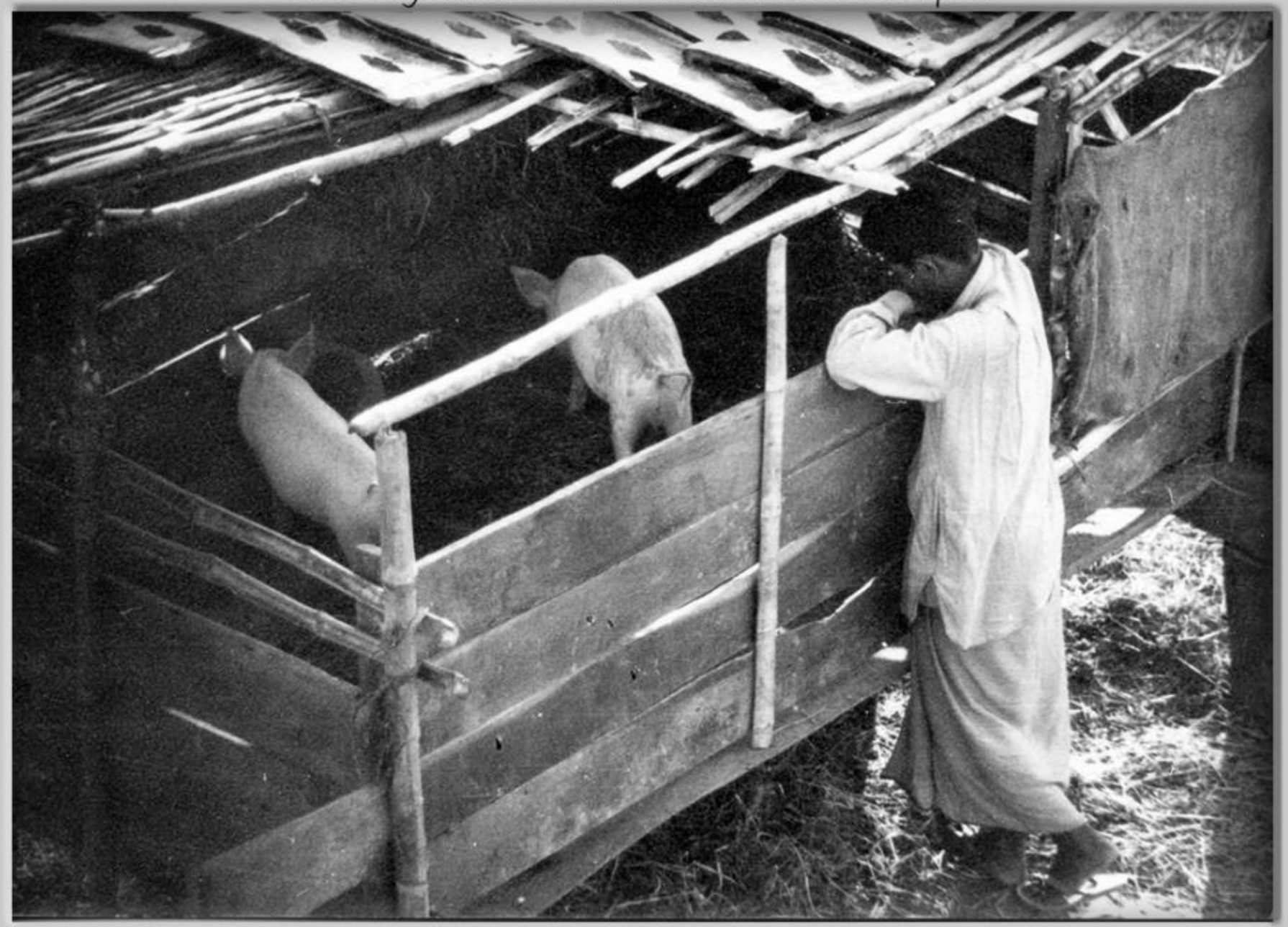

केरौं, मोरङ्ग, तस्बिर खिचिएको साल : वि.सं.२०२७

Source : Gray Ender (A PCV), Collector: Mohan Prasad Sapkota

केरौं, मोरङ्ग, तस्बिर खिचिएको साल : वि.सं.२०२७

Source : Gray Ender (A PCV), Collector: Mohan Prasad Sapkota

केरौं, मोरङ्ग, तस्बिर खिचिएको साल : वि.सं.२०२७

Source : Gray Ender (A PCV), Collector: Mohan Prasad Sapkota

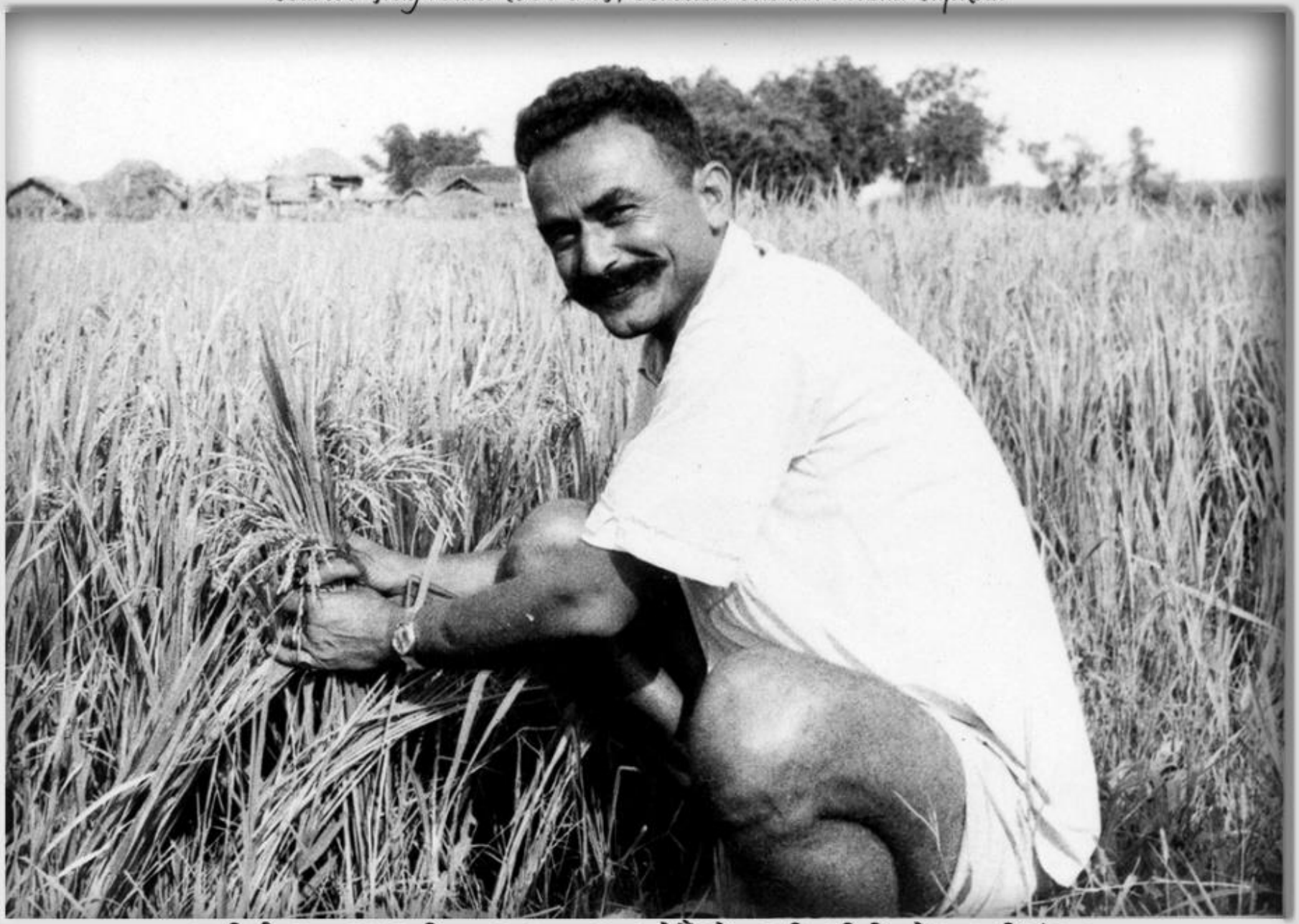

प्रगतिशील कृषक तथा जमिन्दार धन बहादुर थापा, केरौं, मोरङ्ग, तस्बिर खिचिएको साल : वि.सं.२०२७

Source : Gray Ender (A PCV), Collector: Mohan Prasad Sapkota

केरौं, मोरङ्ग, तस्बिर खिचिएको साल : वि.सं.२०२७

Source : Gray Ender (A PCV), Collector: Mohan Prasad Sapkota

केरौं, मोरङ्ग, तस्बिर खिचिएको साल : वि.सं.२०२७

Source : Gray Ender (A PCV), Collector: Mohan Prasad Sapkota

केरौं, मोरङ्ग, तस्बिर खिचिएको साल : वि.सं.२०२७

Source : Gray Ender (A PCV), Collector: Mohan Prasad Sapkota

केरौं, मोरङ्ग, तस्बिर खिचिएको साल : वि.सं.२०२७

Source : Gray Ender (A PCV), Collector: Mohan Prasad Sapkota

केरौं, मोरङ्ग, तस्बिर खिचिएको साल : वि.सं.२०२७

Source : Gray Ender (A PCV), Collector: Mohan Prasad Sapkota

केरौं, मोरङ्ग, तस्बिर खिचिएको साल : वि.सं.२०२७

Source : Gray Ender (A PCV), Collector: Mohan Prasad Sapkota

प्रगतिशील कृषक अग्निप्रसाद सापकोटा हलो जोतिरहेका छन्, केरौं, मोरङ्ग, वि.सं.२०२७

Source : Gray Ender (A PCV), Collector: Mohan Prasad Sapkota

केरौं, मोरङ्ग, तस्बिर खिचिएको साल : वि.सं.२०२७

Source : Gray Ender (A PCV), Collector: Mohan Prasad Sapkota

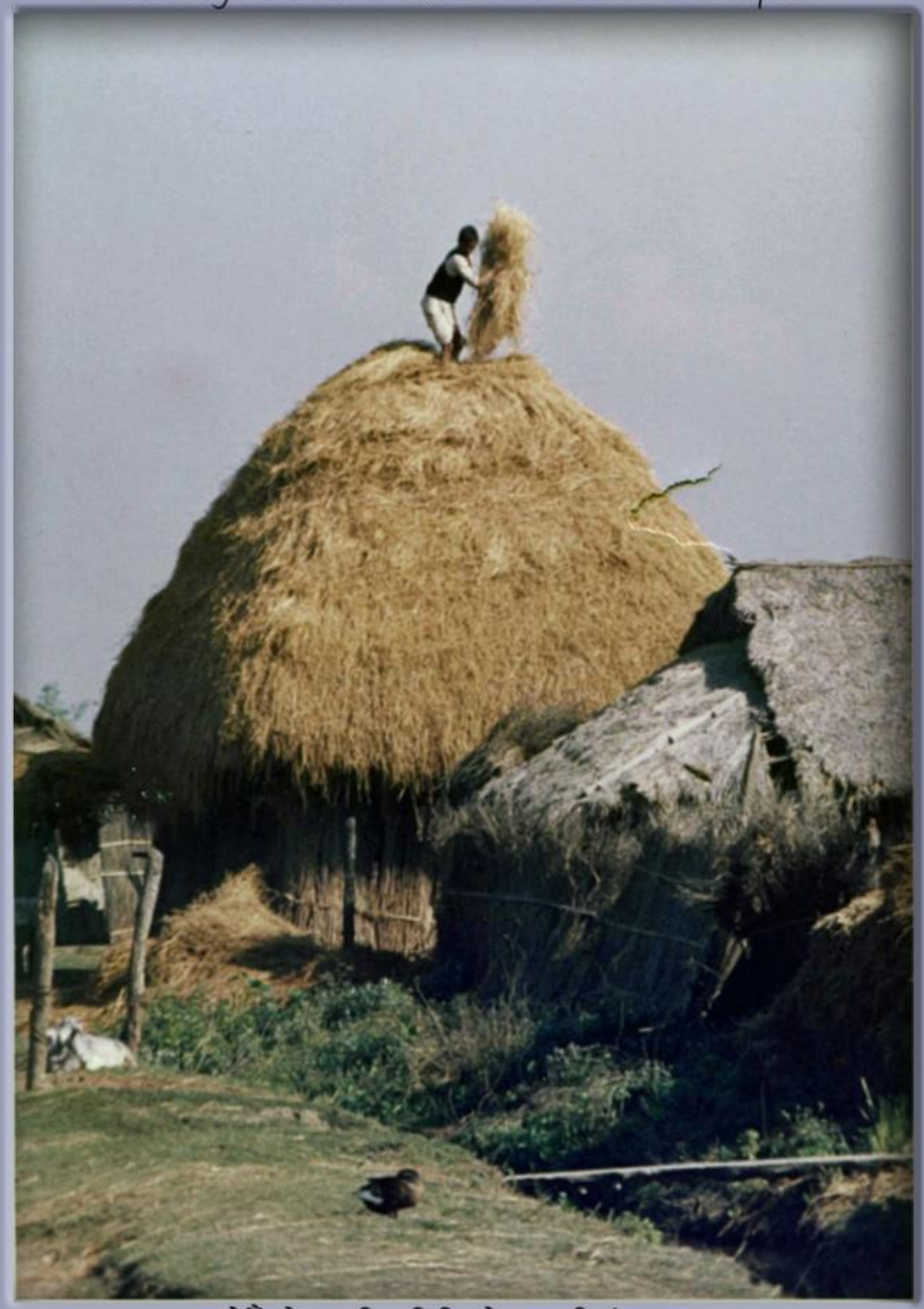

केरौ, मोरङ्ग, तस्बिर खिचिएको साल : वि.सं.२०२७

Source : Gray Ender (A PCV), Collector: Mohan Prasad Sapkota

केरौं, मोरङ्ग, तस्बिर खिचिएको साल : वि.सं.२०२७

Source : Gray Ender (A PCV), Collector: Mohan Prasad Sapkota

केरौं, मोरङ्ग, तस्बिर खिचिएको साल : वि.सं.२०२७

Source : Gray Ender (A PCV), Collector: Mohan Prasad Sapkota

केरौं, मोरङ्ग, तस्बिर खिचिएको साल : वि.सं.२०२७

Source : Gray Ender (A PCV), Collector: Mohan Prasad Sapkota

केरौं, मोरङ्ग, तस्बिर खिचिएको साल : वि.सं.२०२७

Source : Gray Ender (A PCV), Collector: Mohan Prasad Sapkota

केरौं, मोरङ्ग, तस्बिर खिचिएको साल : वि.सं.२०२७

Source : Gray Ender (A PCV), Collector: Mohan Prasad Sapkota

केरौं, मोरङ्ग, तस्बिर खिचिएको साल : वि.सं.२०२७

तस्विर श्रोत : ह्यांक लेसी (एक पी.सी.भी.), संकलन : मोहन प्रसाद सापकोटा

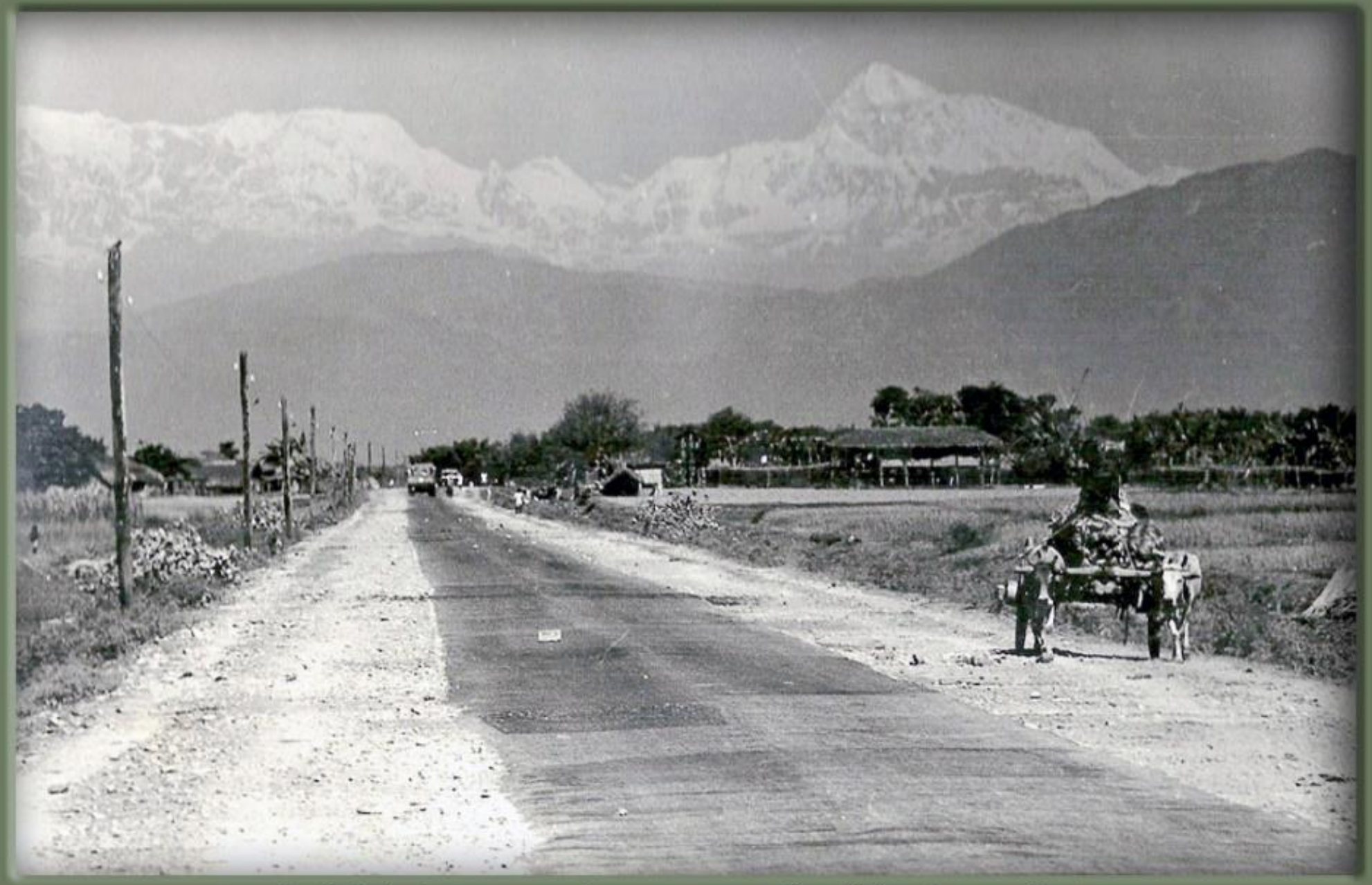

जुट ओसारिरहेको गोरुगाडा, धरान-विराटनगर सडक, तस्विर खिचिएको साल : वि.सं.२०१७

Source : Jay Cross (A PCV)

उड्नु अघि हवाइजहाजको छायामा शीतल तापिरहेका जहाजका कर्मचारी र यात्रु, बिराटनगर, मोरङ तस्बिर खिचिएको साल : वि.सं.२०२३

Source : Jay Cross (A PCV)

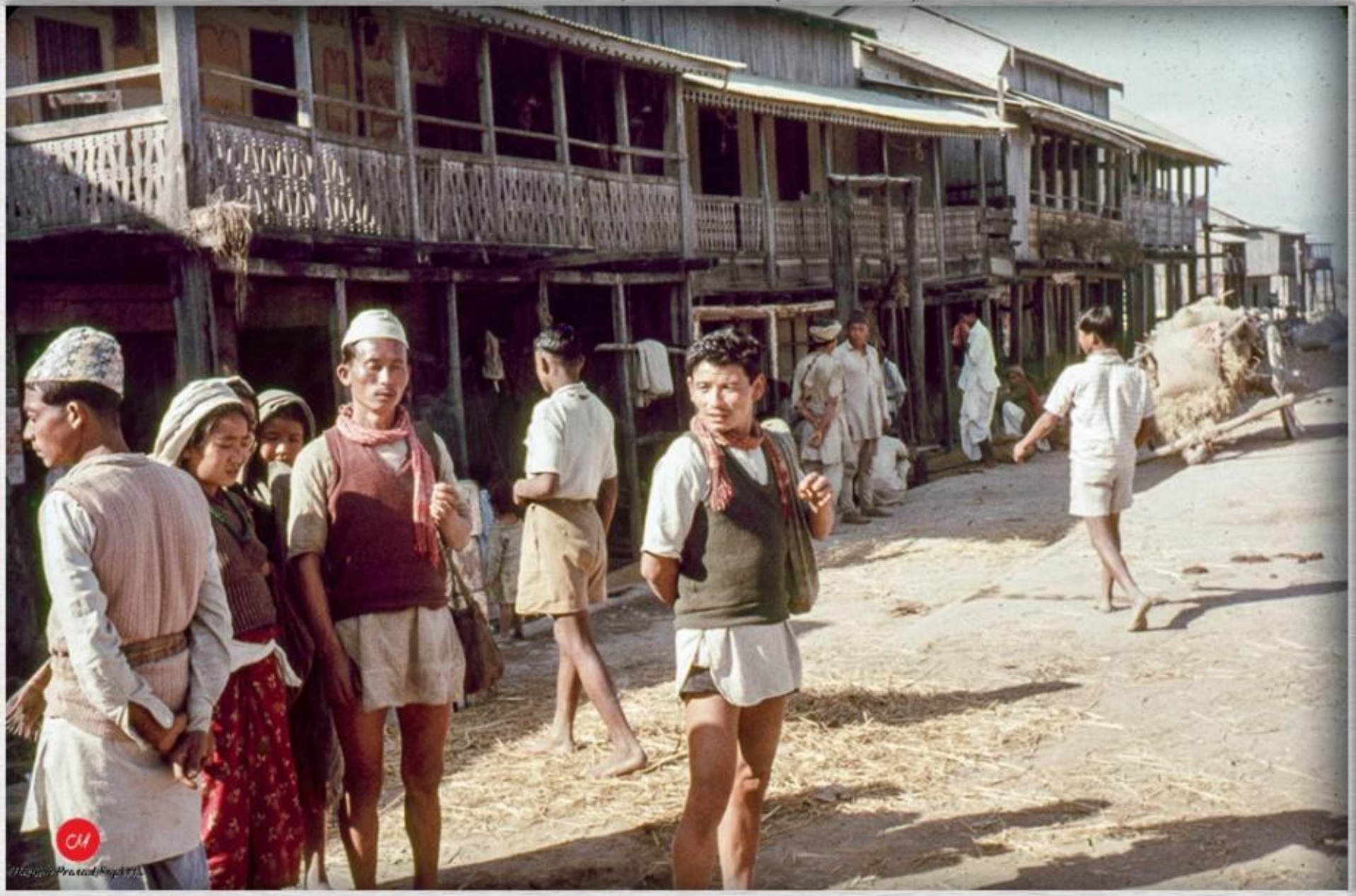

कामको खोजीमा भरियाहरू, विराटनगर, मोरङ, तस्बिर खिचिएको साल : वि.सं.२०२३

Source : Jay Cross (A PCV)

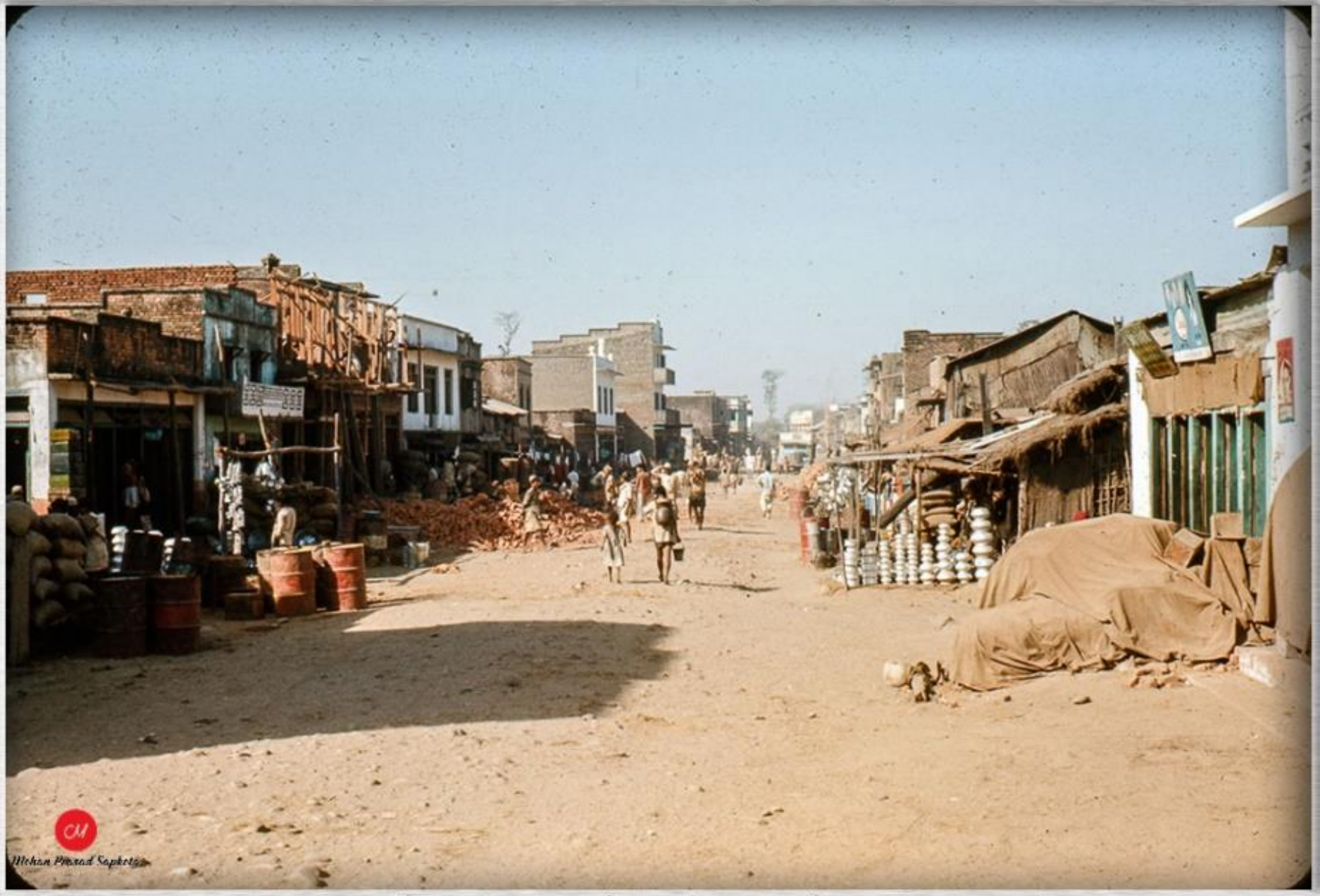

एक सडकको दृश्य, विराटनगर, मोरङ, तस्बिर खिचिएको साल : वि.सं.२०२३

Source : Jay Cross (A PCV)

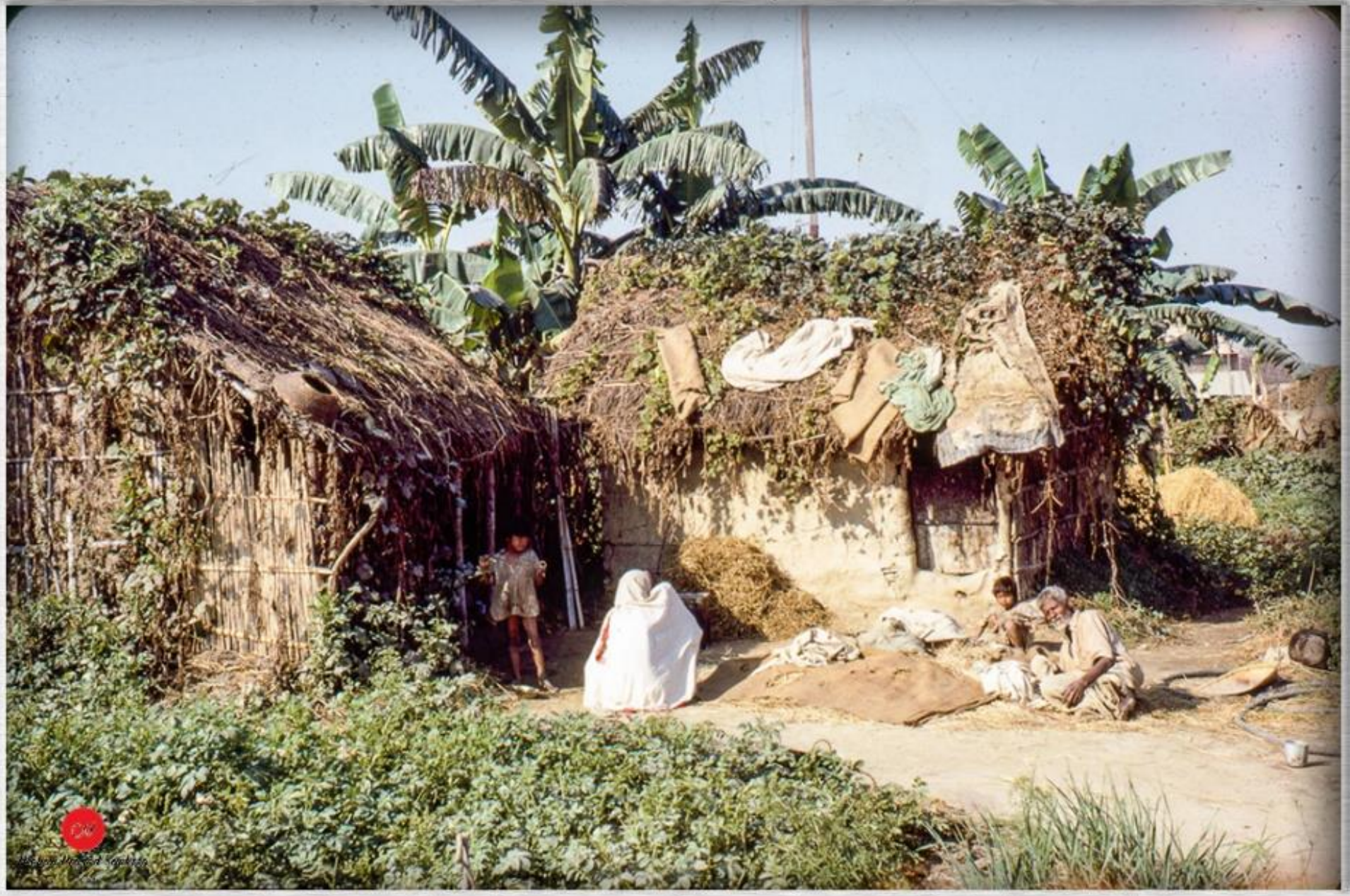

विमानस्थलतिर जाने सडकको छेउमा देखिएका घरहरू, विराटनगर, मोरङ, तस्बिर खिचिएको साल : वि.सं.२०२३

Source : Jay Cross (A PCV)

विमानस्थलतिर जाने सडकको छेउमा देखिएका चिया पसलहरू, विराटनगर, मोरङ, तस्बिर खिचिएको साल : वि.सं.२०२३

Source : Jay Cross (A PCV)

विमानस्थलतिर जाने सडकको छेउमा देखिएका घर, विराटनगर, मोरङ, तस्बिर खिचिएको साल : वि.सं.२०२३

Source : Joe Hapak (A PCV)

विराटनगर विमानस्थल, मोरङ्ग, तस्बिर खिचिएको साल : वि.सं.२०२४

Source : James Scott, A PCV

विराटनगर, मोरङ्ग, वि.सं.२०१९

Source : James Scott, A PCV

विराटनगर, मोरङ्ग, वि.सं.२०१९

Source : James Scott, A PCV

विराटनगर, मोरङ्ग, वि.सं.२०१९

Source : James Scott, A PCV

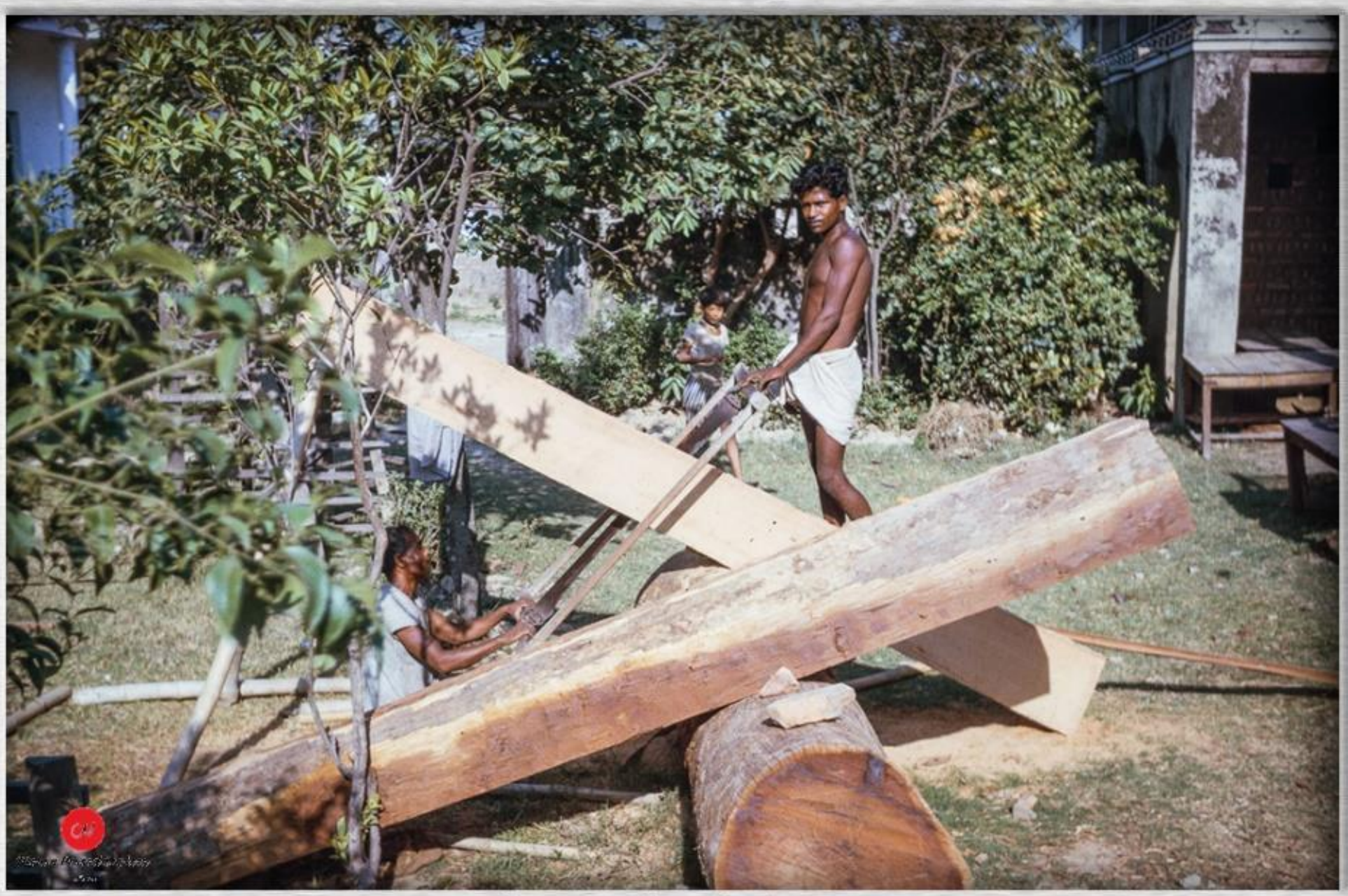

विराटनगर, मोरङ्ग, वि.सं.२०२०

Source : James Scott, A PCV

विराटनगर, मोरङ्ग, वि.सं.२०२०

Source : James Scott, A PCV

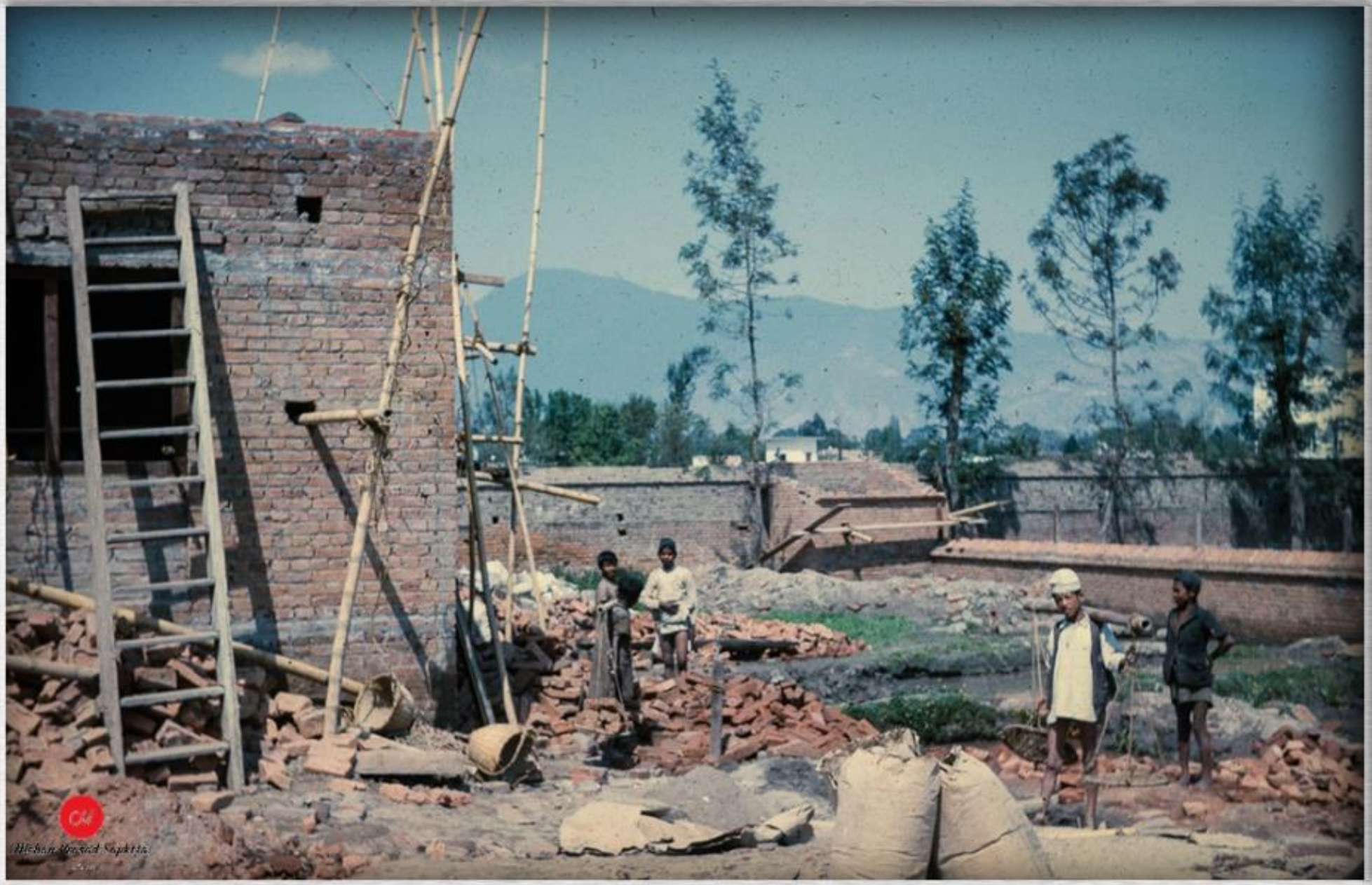

विराटनगर, मोरङ्ग, वि.सं.२०२०

Source : James Scott, A PCV

विराटनगर, मोरङ्ग, वि.सं.२०२०

Source : James Scott, A PCV

कोशी बाँध, सुनसरी, वि.सं.२०१९

Source : James Scott, A PCV

कोशी बाँध, सुनसरी, वि.सं.२०१९

Source : James Scott, A PCV

कोशी बाँध, सुनसरी, वि.सं.२०१९

Source : Perry Chip Letson (APCV)

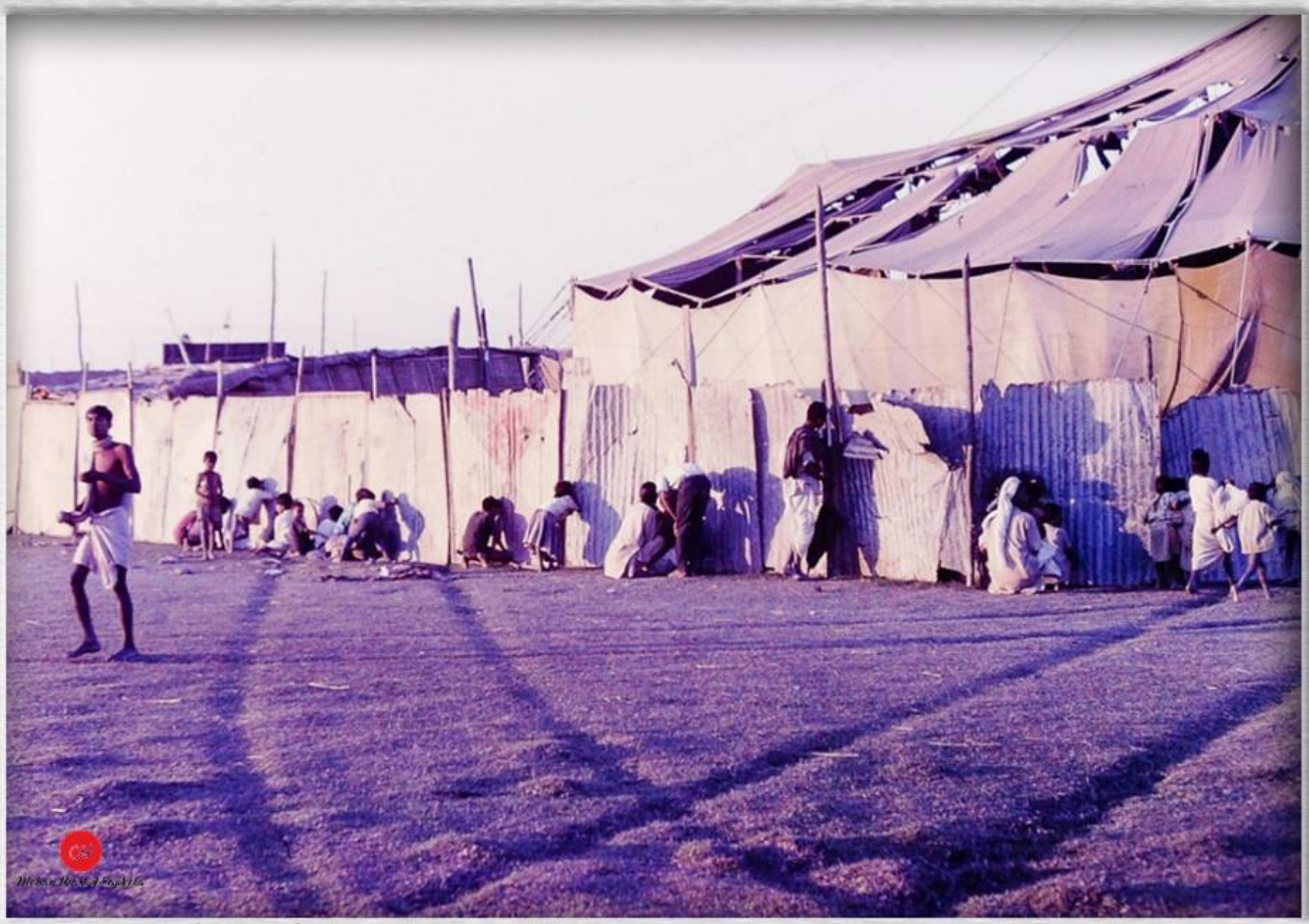

जुपिटर सर्कसले सर्कस देखाउने बनाएको क्षेत्र, विराटनगर, मोरङ्ग, तस्बिर खिचिएको साल : वि.सं.२०२८

Source : Perry Chip Letson (APCV)

जुपिटर सर्कसले सर्कस देखाउने बनाएको क्षेत्र, विराटनगर, मोरङ्ग, तस्बिर खिचिएको साल : वि.सं.२०२८

Source : Perry Chip Letson (APCV)

जुपिटर सर्कसले सर्कस देखाउने बनाएको क्षेत्र, विराटनगर, मोरङ्ग, तस्बिर खिचिएको साल : वि.सं.२०२८

Source : Perry Chip Letson (APCV)

जुपिटर सर्कसले सर्कस देखाउने बनाएको क्षेत्र, विराटनगर, मोरङ्ग, तस्बिर खिचिएको साल : वि.सं.२०२८

Source : Tim Clark (A PCV), Collection : Mohan Prasad Sapkota

विराटनगर, मोरङ्ग, तस्बिर खिचिएको साल : वि.सं.२०२९

Source : Tim Clark (A PCV), Collection : Mohan Prasad Sapkota

विराटनगर, मोरङ्ग, तस्बिर खिचिएको साल : वि.सं.२०२९